

L - sokkel element og KUB 10 RET - element H=600mm

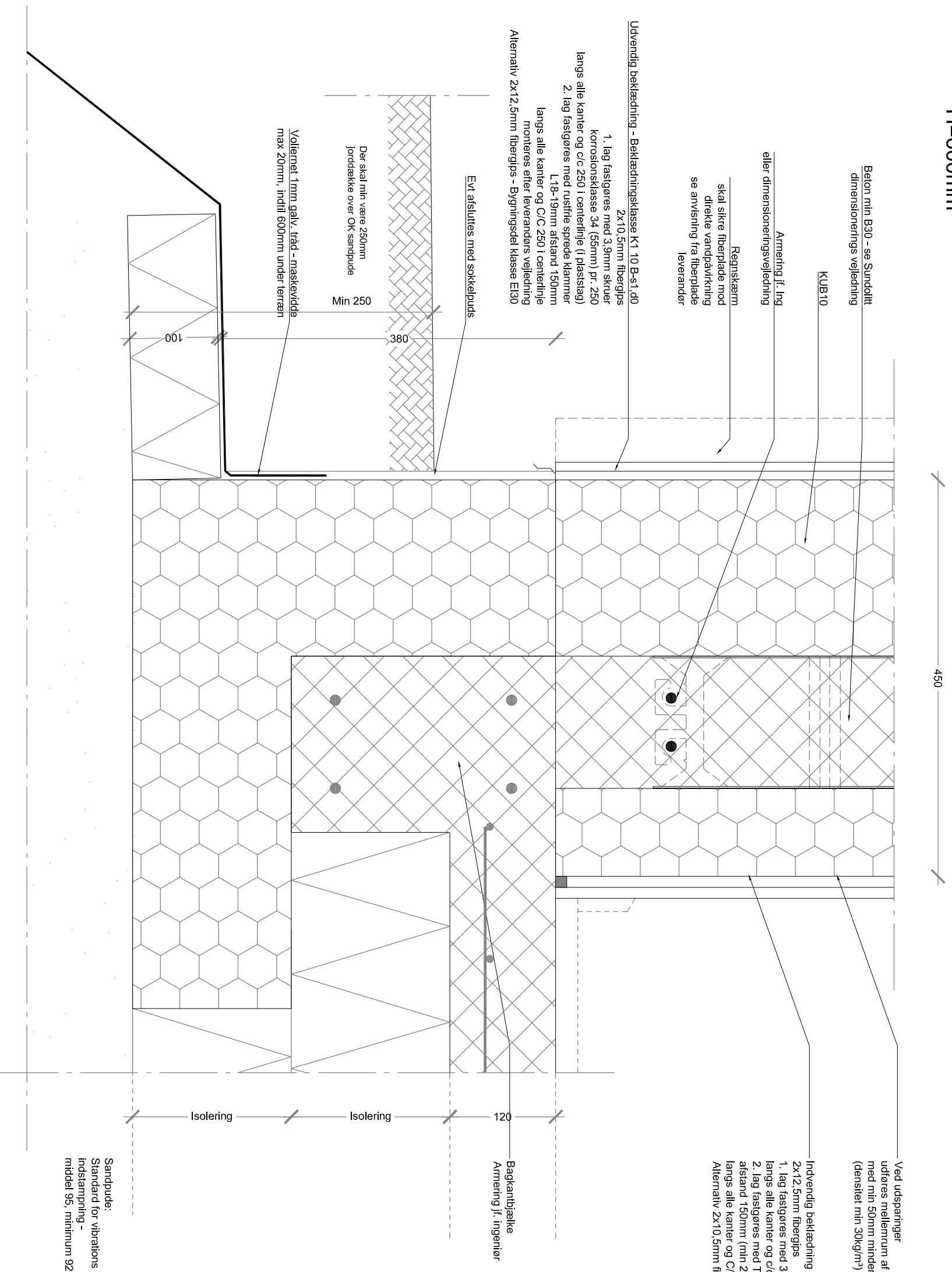

Ved udsparring udføres mellemrum af EPS og udsparring med min 50mm minderaluld (densitet min 30kg/m³)

Indvendig beklædning - Bygningsdel Klasse EI30
 2x12,5mm fiberbjops
 1. lag fastgøres med 3,9mm skruer (55mm) pr. 250 langs alle kanter og c/c 250 i centerlinje (i plastslag)
 2. lag fastgøres med Tjep p2 - 16-22mm klammer afstand 150mm (min 22 stk pr m²) langs alle kanter og C/C 250 i centerlinje
 Alternativ 2x10,5mm fiberbjops - Beklædningsklasse K1 10 B-s1 ,d0

Bakkanbjælke
 Armering Jf. Ingeniør

Sandpude:
 Standard for vibrations indstampning - middel 95, minimum 92

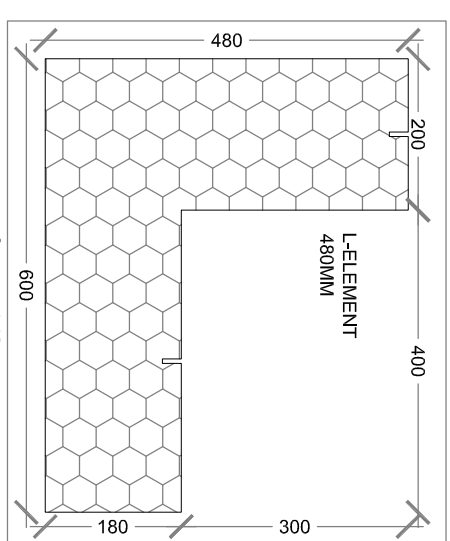

DETALJE		Tegnr.: K.1.02	
Emne: KUB-Element Normalsnit		Dato: 01.01.2019	
Fundament med L-element		Mål: 1:5	
Sundolift · Industrivej 8, 3550 Slangerup · Krog Skolevej 3, 7190 Billund · Silkeborgvej 14-16, 8800 Viborg		Tlf.: 7011 1020 E-mail: tag@sundolift.com	